



giacomo airaldi architetto | [sinapsi_architettura](#)

via l.sollai 29 – 17021 alassio sv italia tel +39 0182 643955 mobile +39 347 4558865
web: [www.sinapsiarchitettura.com](#) webzine: [www.archandweb.com](#)
e-mail: info@sinapsiarchitettura.com pec: giacomo.airaldi@archiworldpec.it
PI: 01401910094 CF: RLD GCM 72D13A122M

01 | PROFILO >>

Lo studio di architettura nasce nel 2004 da un'idea di Giacomo Airdali. Architetto freelance che instaura una serie di collaborazioni con altri studi professionali sul territorio. La prima fase dello studio si alimenta di esperienze dirette sul campo, collaborazioni, lavori pubblici e privati, spesso di grande valore simbolico, tecnico e architettonico dove si acquisisce le capacità tecniche e relazionali di una dimensione professionale e lavorativa diversa, incentrata principalmente sulle idee e sulla qualità del progetto. Il progetto contemporaneo. Dal marzo 2008 inizia una nuova fase di attività professionale, autonoma ma collaborativa in seguito ad alcuni anni di attività in vari contesti professionali di respiro internazionale il titolare ha approfondito conoscenze e competenze specifiche nella progettazione architettonica, dalla piccola alla grande scala. Architettura non solo e non soltanto come semplice attività professionale ma preciso impegno culturale in questa disciplina da diffondere ad ogni livello e gerarchia sociale. Per questo motivo si affianca all'attività professionale, l'impegno come cultore della materia presso l'università degli studi di Genova, la redazione della webzine su internet (oramai con una consolidata e decennale presenza sul web); l'organizzazione di concorsi, ricerche e altre attività legate al mondo dell'architettura e l'attività come consigliere dell'ordine degli architetti della provincia di Savona.

02 | FILOSOFIA >>

Il nostro fare cerca di essere svincolato, dalle mode, dal miope e sterile accademismo. Il nostro modo di operare si basa prima di tutto sul dialogo con il committente, Instauriamo con i committenti siano essi privati, pubblici, enti o aziende, un rapporto sinergico di confronto e partecipazione. Partiamo da un CONCEPT che è il primo elaborato che sforna lo studio e su quello si dialoga e interagisce. Le idee si arricchiscono affinandosi, attraverso le persone coinvolte, il luogo, la sua storia, le emozioni che le abitano. Ogni sforzo intellettuale è rivolto alla fase progettuale. Riunioni continue e pause di sedimentazione si alternano nel nostro lavoro, senza fretta o frenesia. Per lasciare il giusto e doveroso sedimentare delle cose. Pensiamo che il primo passo nella progettazione sia essa di un cucchiaino, di una città o di uno spazio, sia quello di carpire e capirne "l'atmosfera", il senso. Un atmosfera, che ad esempio, sfugge anche a chi abiterà quel luogo. Noi cerchiamo di leggere i segni e l'atmosfera che lo spazio e i luoghi ci danno. Questa atmosfera è fatta di volumi, di luce e materia, ma anche di suoni odori ed emozioni. Tentiamo faticosamente di "rendere visibile l'invisibile" rendendolo adattabile e usabile dall'uomo che lo abiterà. L'architetto deve essere una persona che estrae i desideri, dalle aspettative delle persone e della società e li trasmette sul piano del fattibile, della concretezza. E un continuo lavoro tra pensiero e costruzione, che si basa sulla conoscenza tecnica, sulle normative, sulla cultura, sulla sensibilità, sulla comunicazione, ma soprattutto di come queste conoscenze si mettono insieme. Dobbiamo dimenticare la rigida e arcaica definizione a piramide del processo progettuale. Iniziare a parlare in termini di rete e di interazione di individui con le rispettive competenze.

03 | PERSONE e COLLABORAZIONI >>

Ci piace pensarci come un gruppo di giovani professionisti, (un net di professionisti) giovanissimi per il mondo dell'architettura. Con la voglia e il desiderio di uscire allo scoperto, sperimentando ed osando, coinvolgendo e provando, urlando se sarà il caso ma solo in nome dell'architettura moderna. Un gruppo aperto a forme di collaborazione e sinergie.

il nostro nome dice tutto SINAPSI _ARCHITETTURA: le sinapsi, sono le giunzioni fra neuroni, nel momento in cui rilasciano i neurotrasmettitori. Quando uno stimolo nervoso deve passare da una cellula nervosa (neurone) ad un'altra, vengono rilasciate delle sostanze chimiche chiamate neurotrasmettitori. Gli impulsi elettrici nel neurone fanno sì che piccole vescicole cariche di neurotrasmettitori si muovano alla punta terminale del nervo dove poi vengono rilasciati. L'architettura e le idee nascono in quel momento!

conformazione attuale del gruppo

dot. arch. Giacomo Airdali :: titolare :: senior architect | collaboratori occasionali junior Manuel Mezzatesta dal 2008

hanno collaborato con noi: dot. arch. Carla Marchiano (2008 > 2009) | dot. arch. Ivano Cha (2004 > 2007)
dot. arch. Sonia Bernacchi (2005 > 2008)

collaborazioni e partnership:
ARCHITETTURA

marco ciarlo associati :: altare | studio rossi :: mario clemente rossi architetto:: diano marina



giacomo airaldi architetto | [sinapsi_architettura](#)

via l.sollai 29 – 17021 allassio sv italia tel +39 0182 643955 mobile +39 347 4558865
web: [www.sinapsiarchitettura.com](#) webzine: [www.archandweb.com](#)
e-mail: info@sinapsiarchitettura.com pec: giacomo.airaldi@archiworldpec.it
PI: 01401910094 CF: RLD GCM 72D13A122M

brunetto de batté :: professore associato facoltà architettura genova | studio doti & stalla :: allassio

GEOLOGIA

studio associato geologia geosilt :: alessandro scarpati :: allassio | studio luca lopardi :: albenga

STRUTTURE

studio romano associati :: albenga | studio ing. franco morscia :: garlenda

CONSULENZA AMBIENTALE E AGRARIA

studio di consulenza e progettazione agraria :: diego passantiti :: villanova d'albenga

RILIEVI, TOPOGRAFIA, CATASTO

geom. marco clemenzi :: imperia | geom. bruno meloni :: albenga | geom. mirko amico :: andora

04 | FORMAZIONE ISTRUZIONE ABILITAZIONI >>

Giacomo Airaldi nasce ad allassio il 13 Aprile 1972 . Laureato con dignità di stampa alla facoltà di Architettura dell'Università degli Studi di Genova da allora collabora come assistente alla didattica e cultore della materia dei corsi universitari di progettazione, museografia, scenografia tenuti dal Prof. Brunetto De Batté alla Facoltà di Architettura di Genova. All'interno dell'interesse più generale dell'architettura, cerca di indagare nelle maggiori sfaccettature possibili i molteplici aspetti del "fare architettura", occupandomi di critica, di immagine, comunicazione, di grafica, di nuovi media, di internet. Da questi interessi nasce la webzine "Arch&Web" ([www.archandweb.com](#)), ormai presente da numerosi anni nel panorama dei portali di architettura su internet; viene regolarmente invitato a conferenze e dibattiti e all'organizzazione di eventi sul web. In prima persona ho partecipato a concorsi internazionali di idee, tra cui si segnala la menzione alla consultazione internazionale "Paesaggistica e Linguaggio - Grado zero dell'architettura contemporanea" di B. Zevi nel 1997, pubblicato sulla rivista "L'architettura - Cronaca e Storia" (N° 503/506) e la partecipazione ad EUROPAN 8. Ho collaborato con le redazioni web di Exibart ([www.exibart.com](#)), Arch'it ([www.architettura.it](#)) , Architettare ([www.architettare.it](#)) con scritti e recensioni. Abilitato alla professione di Architetto dal 2004 inizia la professione e contemporaneamente la collaborazione con lo studio Rossi con il quale partecipa a numerosi incarichi, affidamenti di lavori pubblici e concorsi . Nel 2005 nasce sinapsi_architettura . Dal 2009 è consigliere dell'Ordine degli Architetti Pianificatori Paesaggisti E conservatori della Provincia di Savona.

ABILITAZIONI:

Iscritto all' Ordine Architetti, Pianificatori, Paesaggisti e Conservatori della Provincia di Savona al n° 691 dal 05/11/2004

Abilitato ad assolvere incarichi previsti dal D.Lgs n°494 del 1996 e s.m.i. dal 2005

Iscritto all'albo dei certificatori energetici della Liguria al n° 891 con DD 2681 del 22/09/2008

Cultore della Materia presso la Facoltà di Architettura di Genova.



giacomo airaldi architetto | **sinapsi_architettura**

via l.sollai 29 – 17021 alassio sv italia tel +39 0182 643955 mobile +39 347 4558865
web: www.sinapsiarchitettura.com webzine: www.archandweb.com
e-mail: info@sinapsiarchitettura.com pec: giacomo.airaldi@archiworldpec.it
PI: 01401910094 CF: RLD GCM 72D13A122M

05 | ATTIVITA' ACCADEMICA & RICERCA >>

Architettura non solo e non soltanto come semplice attività professionale ma preciso impegno culturale in questa disciplina da diffondere ad ogni livello e gerarchia sociale. Proprio per questo motivo si affianca all'attività professionale, del titolare, l'impegno come cultore della materia presso l'università degli studi di genova, la redazione della webzine su internet (oramai con una consolidata e decennale presenza sul web); l'organizzazione di concorsi, ricerche e altre attività legate al mondo dell'architettura e alla critica architettonica:

2008 > 2010

Organizzatore di seminari di approfondimento nei corsi universitari di museografia, scenografia e progettazione presso la facoltà di architettura di Genova tenuti dal prof. Brunetto de Batté (conferenza Giovanni Vaccarini, Studio Rossi, Studio Mag.ma architetture)

2003 > 2009

Collaboratore alla didattica dei corsi universitari di museografia, scenografia e progettazione presso la facoltà di architettura di Genova tenuti dal prof. Brunetto de Batté

2006

Curatore mostra OPERAZIONE MUSEO
Progetti del corso di MUSEOGRAFIA E SCENOGRAFIA AA 2005-2006
Spazio della Loggia OVADA 30 giugno - 30 agosto 2006

2005

Organizzazione e ufficio stampa e web
"Concorso internazionale una Porta per porto Maurizio"
Curatore insieme a Francesca Fabiano del catalogo e della mostra

1997 > 2010

Direttore della webzine www.archandweb.com profili del contemporaneo in rete



giacomo airaldi architetto | [sinapsi_architettura](http://sinapsi_architettura.com)

via I.sollai 29 – 17021 allassio sv italia tel +39 0182 643955 mobile +39 347 455865
web: www.sinapsiarchitettura.com webzine: www.archandweb.com
e-mail: info@sinapsiarchitettura.com pec: giacomo.airaldi@archiworldpec.it
PI: 01401910094 CF: RLD GCM 72D13A122M

06.1 | ATTIVITA' PROFESSIONALE e CONCORSI >>



Cliente: **Pubblico**
Importo Lavori: **125.000 euro**
RISTRUTTURAZIONE E ALLESTIMENTO SEDE MUSEALE
Tipologia Incarico: **rilievo e preliminare**

Codice: **RMT 18_2009**
Categoria: **Ib**

Status: in corso



Cliente: **Pubblico**
Importo Lavori: **80.000 euro**
PAVIMENTAZIONE E ARREDO URBANO
Tipologia Incarico: **preliminare definitivo esecutivo di sicurezza**
con arch. simone plumeri
Status: in corso

Codice: **PAV 13_2009**
Categoria: **Ib**



Cliente: **Pubblico**
Importo Lavori: **40.000 euro**
ALLESTIMENTO INTERNO POLO MUSEALE
Tipologia Incarico: **definitivo esecutivo di**

Codice: **MGR 12_2009**
Categoria: **Ib**

Status: in corso



Cliente: **Privato**
Importo Lavori: **70.000 euro**
RISTRUTTURAZIONE E STUDIO DI INTERNI
Tipologia Incarico: **definitivo esecutivo di**

Codice: **BAL 43_2008**
Categoria: **Ic**

Status: terminato 2009



Cliente: **Condominio Privato**
Importo Lavori: **90.000 euro**
RETYLING FACCIATE
Tipologia Incarico: **definitivo esecutivo di sicurezza**
con arch. Carla Marchiano
Status: terminato 2009

Codice: **BAL 02_2009**
Categoria: **Ic**



Cliente: **Azienda Privata**
Importo Lavori: **150.000 euro**
PROGETTO PER UN ECOCAMPEGGIO CON PARCO E PISCINA
Tipologia Incarico: **definitivo esecutivo di sicurezza**

Codice: **ISN 25_2008**
Categoria: **Ib**

Status: in corso



giacomo airaldi architetto | [sinapsi_architettura](#)

via I.sollai 29 – 17021 alassio sv italia tel +39 0182 643955 mobile +39 347 4558865
web: [www.sinapsiarchitettura.com](#) webzine: [www.archandweb.com](#)
e-mail: info@sinapsiarchitettura.com pec: giacomo.airaldi@archiworldpec.it
PI: 01401910094 CF: RLD GCM 72D13A122M

06.2 | ATTIVITA' PROFESSIONALE e CONCORSI >>



Cliente: **Azienda Privata**
Importo Lavori: **200.000 euro**
PROGETTO PER CAPANNONE PRODUTTIVO-COMMERCIALE
Tipologia Incarico: **definitivo esecutivo di sicurezza**

Codice: **PAL 08_2008**
Categoria: **Ib**

Status: in corso



Cliente: **Pubblico**
Importo Lavori: **1.280.000 euro**
AMPLIAMENTO CIMITERO COMUNALE
Tipologia Incarico: **definitivo esecutivo di sicurezza**
ATP ROSSI – CIARLO – ROMANO – AIRALDI - MERLO
Status: eseguito definitivo - in corso esecutivo

Codice: **VIC 38_2008**
Categoria: **Ib**



Cliente: **Azienda Privata**
Importo Lavori: **1.630.000 euro**
RISTRUTTURAZIONE BORGO STORICO E CREAZIONE 12 UNITA' ABITATIVE
Tipologia Incarico: **definitivo esecutivo di sicurezza**

Codice: **BSO 01_2008**
Categoria: **Ic**

Status: progetto approvato - cantierabile



Cliente: **Privato**
Importo Lavori: **80.000 euro**
PROGETTO e STUDIO INTERNI ALLOGGIO
Tipologia Incarico: **definitivo esecutivo di**

Codice: **PAS 14_2008**
Categoria: **Ic**

Status: terminato 2009



Cliente: **Privato**
Importo Lavori: **150.000 euro**
PROGETTO CASA CIVILE ABITAZIONE E ANNESSO RUSTICO
Tipologia Incarico: **definitivo esecutivo di sicurezza**

Codice: **OLM 06_2008**
Categoria: **Ib**

Status: in cantiere

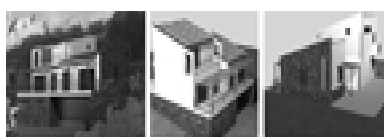

Cliente: **Privato**
Importo Lavori: **200.000 euro**
PROGETTO CASA CIVILE ABITAZIONE
Tipologia Incarico: **definitivo**

Codice: **OBB 29_2007**
Categoria: **Ib**

Status: cantierabile



giacomo airaldi architetto | **sinapsi_architettura**

via I.sollai 29 – 17021 allassio sv italia tel +39 0182 643955 mobile +39 347 4558865
web: www.sinapsiarchitettura.com webzine: www.archandweb.com
e-mail: info@sinapsiarchitettura.com pec: giacomo.airaldi@archiworldpec.it
PI: 01401910094 CF: RLD GCM 72D13A122M

CV

06.3 | ATTIVITA' PROFESSIONALE e CONCORSI >>



Cliente: **Privato**
Importo Lavori: **120.000 euro**
PROGETTO PISCINA PRIVATA
Tipologia Incarico: **definitivo esecutivo di sicurezza**
Status: progetto approvato

Codice: **RIC 22_2007**
Categoria: **Ib**



Cliente: **Pubblico**
Importo Lavori: **100.000 euro**
UN RIPARO GUSCIO PER CAPPELLA NEL BOSCO
Tipologia Incarico: **studio fattibilità**

Codice: **MDN 05_2007**
Categoria: **Id**



Cliente: **Privato**
Importo Lavori: **120.000 euro**
PROGETTO INTERNI BAR RISTORANTE
Tipologia Incarico: **definitivo esecutivo di sicurezza**
con arch. sonia bernacchi
Status: terminato anno 2007

Codice: **RIS 06_2007**
Categoria: **Ib**



Cliente: **Privato**
Importo Lavori: **170.000 euro**
RISTRUTTURAZIONE EDILIZIA IN CENTRO STORICO
Tipologia Incarico: **definitivo esecutivo di sicurezza**
Status: in cantiere

Codice: **BON 05_2005**
Categoria: **Ib**



Cliente: **Privato**
Importo Lavori: **300.000 euro**
AGRITURISMO CON 4 UNITA' ABITATIVE
Tipologia Incarico: **definitivo esecutivo di sicurezza**
Status: in cantiere

Codice: **NEG 05_2007**
Categoria: **Ib**



Cliente: **Pubblico**
Importo Lavori:
CONCORSO INTERNAZIONALE DI IDEE EUROPAN 08
Tipologia Incarico: **preliminare**
con: arch. Rossi - Fabiano - Marrancone

Codice: **conc.**
Categoria:



giacomo airaldi architetto | [sinapsi_architettura](#)

via I.sollai 29 – 17021 alassio sv italia tel +39 0182 643955 mobile +39 347 455865
web: [www.sinapsiarchitettura.com](#) webzine: [www.archandweb.com](#)
e-mail: info@sinapsiarchitettura.com pec: giacomo.airaldi@archiworldpec.it
PI: 01401910094 CF: RLD GCM 72D13A122M

CV

06.4 | ATTIVITA' PROFESSIONALE e CONCORSI >>



Cliente: **Azienda Privata**
Importo Lavori:
CONCORSO LUCE IN MOVIMENTO
Tipologia Incarico: **preliminare**
con: arch. Fabiano e arch. Marrancone
Status: terminato

Codice: **conc.**
Categoria:



Cliente: **Privato**
Importo Lavori: **300.000 euro**
PROGETTO DI RISTRUTTURAZIONE DI 4 UNITA' ABITATIVE
Tipologia Incarico: definitivo – esecutivo – dl
con:
Status: in cantiere

Codice: **VIG 08_2005**
Categoria: **lc**

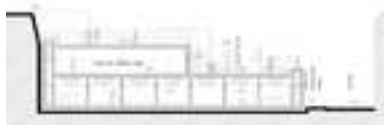

Cliente: **Privato**
Importo Lavori: **350.000 euro**
PROGETTO PER LA CREAZIONE DI BOX INTERRATI E LOCALI SOCIALI
Tipologia Incarico: preliminare inserimento pa puc
con:
Status:

Codice: **SMP 39_2008**
Categoria: **lb**



Cliente: **Pubblico**
Importo Lavori:
CONCORSO PER IL PARCO NATURALE DI PIANA CRIXIA
Tipologia Incarico: preliminare
con: ROSSI – FABIANO - MARRANCONI
Status: concluso

Codice: **conc**
Categoria:

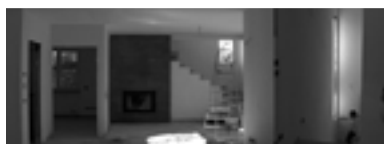

Cliente: **Privato**
Importo Lavori: **110.000 euro**
RISTRUTTURAZIONE EDILIZIA ED INTERNI
Tipologia Incarico: preliminare – definitivo – esecutivo - dl
con: arch. cha ivano
Status: concluso anno 2007

Codice:
Categoria: **lb**



Cliente: **Privato**
Importo Lavori:
RISTRUTTURAZIONE EDILIZIA
Tipologia Incarico: preliminare

Codice:
Categoria:



giacomo airaldi architetto | [sinapsi_architettura](#)

via l.sollai 29 – 17021 alassio sv italia tel +39 0182 643955 mobile +39 347 4558865
web: [www.sinapsiarchitettura.com](#) webzine: [www.archandweb.com](#)
e-mail: info@sinapsiarchitettura.com pec: giacomo.airaldi@archiworldpec.it
PI: 01401910094 CF: RLD GCM 72D13A122M

07 | PUBBLICAZIONI >>

2009 | 01 TRACCE&SEGNi progetto UNA2 Castelo di Segonzano presentazione di Brunetto De Battè | immagini UNA2

2008 | 03 DEFRAMMENTARE IL FRAMMENTATO progetto EGO06 Concorso Mura Leopoldine Follonica

2008 | 02 UN VILLA BOLOGNESE progetto STUDIODAMILANO arch. Duilio DAMILANO
di Brunetto De Battè | immagini Andrea Martiradonna concesse da damilanostudio presentazione di Giacomo Airdali

2008 | 01 Strumenti di Sogno note al margine del laboratorio-concorso Le Porte di Ovada – Maggio 2008 (catalogo)

2007 | 04 UN CIMITERO IN RIVA AL MARE Ampliamento del cimitero di Santo Stefano al Mare – IM (amoretti – calvi)

2007 | 03 I "BUCHI" e le "LASTRE" di GIOVANNI VACCARINI pubblicato su arch&web

2007 | 02 17.03.2007 ore 17.00 _ Gemme a Bugnato articolo inaugurazione nuovo museo a Brugnato

2007 | 01 Alla scoperta della geografia emozionale di Marco Ciarlo
note a margine della mostra "marcociarloassociati_007REPORT" 27 aprile – 18 Maggio – Galleria "Punto Einaudi" Brescia

2006 | 04 I GIOVANI NIPOTI DI NEUTRA Attorno allo studio Rossi e a villa in costruzione

2006 | 03 CALABRESE vs ROSSI intervista a Federico Calabrese e a Mario Clemente Rossi

2006 | 02 L'INIZIO di DE VITA due progetti di Francesca De Vita testo di brunetto de battè | giacomo airaldi

2006 | 01 Generation Pride: questi interessanti giovani italiani. Alcune note sull'architettura di Giovanni Vaccarini e sulla comunicazione del progetto. PROSSIMA PUBBLICAZIONE IN UNA MONOGRAFIA SU VACCARINI

Una Porta per porto Maurizio Catalogo del Premio Porto Maurizio per L'ambiente
Progetto Confini L'ARCHITETTURA Cronache e storia N° 503/506 pag. 494-495 Numero monografico sul concorso
"Paesaggistica e linguaggio grado zero dell'architettura"

PRESENTAZIONI DEL MIO LAVORO DI WEBEDITOR SONO STATE PUBBLICATE SU:

PdA - pensieri di architettura Parametro n° 248 nov- dic 2003 e su [parametro.it](#) | SoloInterni giugno 2001

Alcuni progetti a cui a partecipato come collaboratore nello STUDIO ROSSI sono stati pubblicati su:
ALMANACCO ARCHITETTI ITALIANI 2008 OTTAGONO n° 226 Dicembre 2009

08 | DOTAZIONE STUMENTALE >>

la sede operativa dispone di:

DUE POSTAZIONI INFORMATICHE FISSE e UNA PORTATILE - LAN - BANDA LARGA ADSL - SISTEMI DI STAMPA -
APPARECCHIATURE FOTOGRAFICHE Ambiente windows - win 98/Xp - Microsoft Office - PIATTAFORMA AUTOCAD
Programmi edilizia ACCA EDILIZIA (CERTUS, PRIMUSecc)

[ai sensi del DPR n°445/2000 il sottoscritto si dichiara consapevole delle conseguenze in caso di false attestazioni]
[si autorizza ai sensi della legge 675/96 al trattamento dei dati personali]

UPDATE 14 GENNAIO 2010

Dott. Arch. Giacomo Airdali